

Helsepersonellkommisjonen – og hva nå?

Anne Turid Wikdahl,
Arbeidsgiverforeningen Spekter

VÅRE MEDLEMMER DRIVER NORGE





*Omsorgskrisen skapes
ikke av eldrebølgen,
men av forestillingen
om at omsorg ikke kan
gjøres annerledes enn i
dag.*

*Kåre Hagen, leder for SVA,
Oslo Met*

Satsningsområder

- Organisering av helse- og omsorgstjenestene
- Prioritering og riktig behandling
- Teknologi og digitalisering
- Utdanning og kompetansetiltak
- Oppgavefordeling
- Arbeidsforhold og arbeidstid



- Helsefagarbeideren i sentrum
- Utdannes over hele landet
- Økte muligheter for videreutdanning

Dette sykehuset satser på helsefagarbeidere: Nå vil de ha flere som Karoline og Susanne

■ – Vi trenger helsefagarbeideren fordi ikke alle kan bli sykepleiere



Som helsefagarbeider må man ofte jobbe litt ekstra for å vise hva man kan, dette tror jeg kommer av at det er for lite kunnskap om hva en helsefagarbeider faktisk kan brukes til, sier Karoline Sol Danielsen (t.h.). Her sammen med kollega Susanne Fjeld.

Foto: Haukeland universitetssjukehus

Prioritering

«Det er behov for en holdningsendring i befolkningen, blant politikere og helsepersonellet, som bidrar til å dempe tilbudet av og etterspørselen etter helse- og omsorgstjenester.

Alle må erkjenne at det også i Norge er begrensede ressurser.»

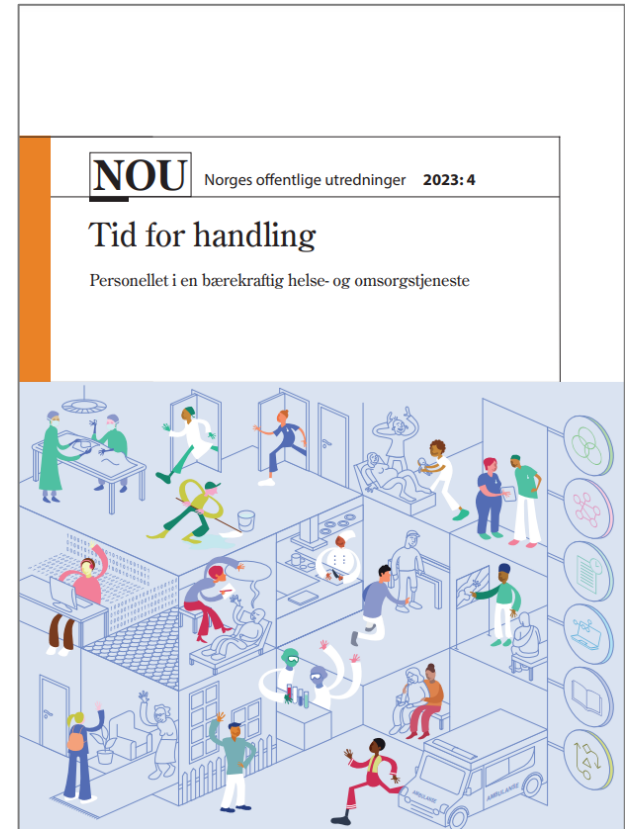

Flest mulig må jobbe mest mulig

- Synkende sysselsetting
- Nesten 1 av 5 i arbeidsfør alder på helserelatert trygdeytelse
- Sterk økning av unge uføre
- 67% høyere sykefravær enn i resten av Norden

Andel sysselsatte i prosent av befolkningen. Alder 15-74 år. 2008-2020

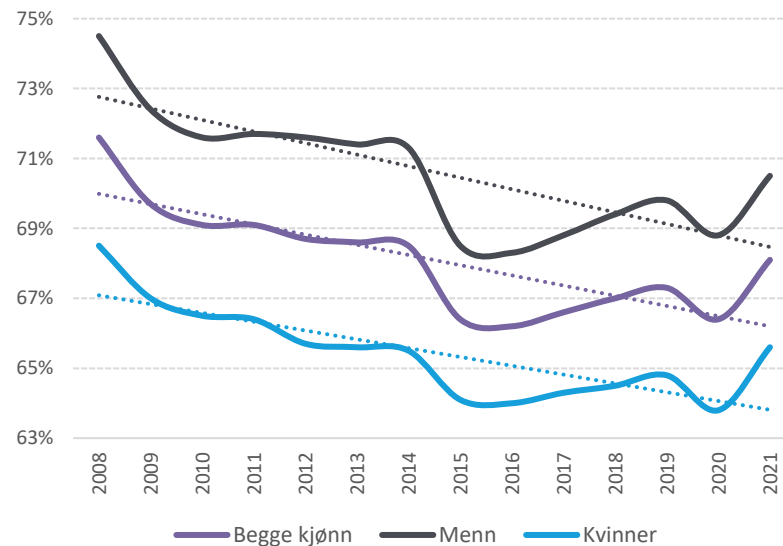

Heldigvis mye uutnyttet potensial



Mobilisere arbeidskraft:

- Kvinner
- Unge
- Eldre
- Andre grupper

Kompetanse er svaret på nesten alt

- Produktivitet
- Innovasjon
- Omstillingsevne
- Utenforskap
- Integrering
- Likestilling



Arbeidstidsutfordringene må løses

I dag:

- Utfordringer knyttet til drift
- Utfordringer knyttet til arbeidsmiljø

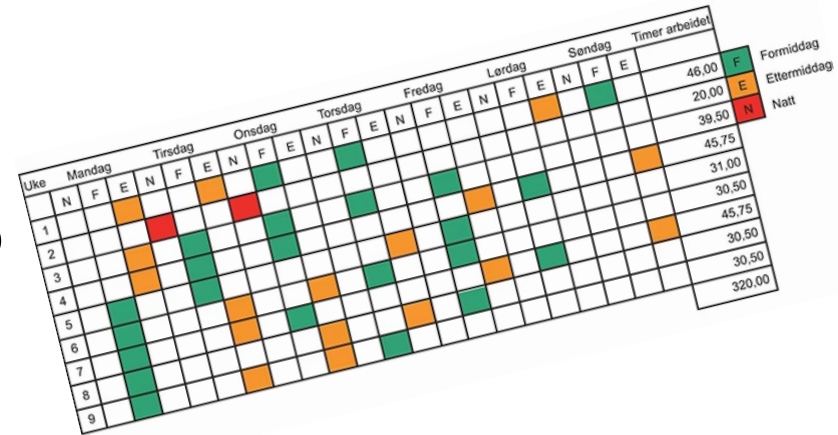

Illustrasjon av arbeidstidsutfordringer i et kalendernett. Tabellen viser timer arbeid for hver uke (1-9) og dag (Mandag til Søndag). Fargene indikerer tidsperioder: Grønn for formiddag, Oransje for ettermiddag, og Rødt for natt. Totalt timer arbeid er oppført i den siste søylene for hver uke.

Uke	Mandag			Tirsdag			Onsdag			Torsdag			Fredag			Lørdag			Søndag			Timer arbeid	
	N	F	E	N	F	E	N	F	E	N	F	E	N	F	E	N	F	E	N	F	E		
1																					46,00	F	
2																						20,00	E
3																						39,50	N
4																						45,75	
5																						31,00	
6																						30,50	
7																						45,75	
8																						30,50	
9																						30,50	
																						320,00	

- Flertallet i Helsepersonell-kommisjonen peker på at arbeidsgiver må ha siste ord i arbeidstidsspørsmål

VÅRE MEDLEMMER
DRIVER NORGE

www.spekter.no